PROJET GNEX

INFRASTRUCTURE

SYSTÈME ET RÉSEAU

Lycée Honoré d'Estienne d'Orves
13, av. d'Estienne d'Orves
06050 Nice cedex

INSTALLATION PILOTE VIRTIO SUR VM

—RÉSUMÉ DU DOCUMENT—

Ce document permet de savoir comment installer les pilotes VirtIO sur la VM.

REPRÉSENTANTS :

ARONN	***NAVARRO***
ANTOINE	***HENNETIER***
BENJAMIN	***GIRAUDO***
IHEB	***OUNI***

Fiche de Suivi des évolutions

Version	Date	Objet de l'évolution	Créateur
1.0	23/01/26	Création du document	OUNI Iheb
1.0	05/03/26	Test et Validation du document	Hennetier Antoine

Liste de Diffusion

Entité (service IT)	Nom	Fonction
Service informatique	OUNI Iheb	Technicien informatique
Service informatique	HENNETIER Antoine	Technicien informatique
Service informatique	GIRAUDO Benjamin	Technicien informatique
Service informatique	NAVARRO Aronn	Technicien informatique

SOMMAIRE

1 PREMIÈRE PARTIE 4 - 5

1.1 OBJECTIF 4

1.2 PRÉPARER LES ISO 4

1.3 CRÉER LA VM 5

2 DEUXIÈME PARTIE 5

2.1 MONTER LES ISO 5

2.2 INSTALLER LES PILOTES VIRTIO 6

1.1 **<u>Objectifs</u> :** Décrire les étapes nécessaires à l'installation des pilotes **VirtIO** sur une machine virtuelle. L'installation de ces pilotes vise à optimiser les performances des périphériques virtualisés (disque, réseau, contrôleur mémoire), à assurer la compatibilité entre le système d'exploitation et l'hyperviseur, et à garantir un fonctionnement stable et fiable de la machine virtuelle.

1.2 <u>Préparer les ISO</u> :

- *ISO Windows*
- *ISO VirtIO drivers (souvent nommé virtio-win.iso)*

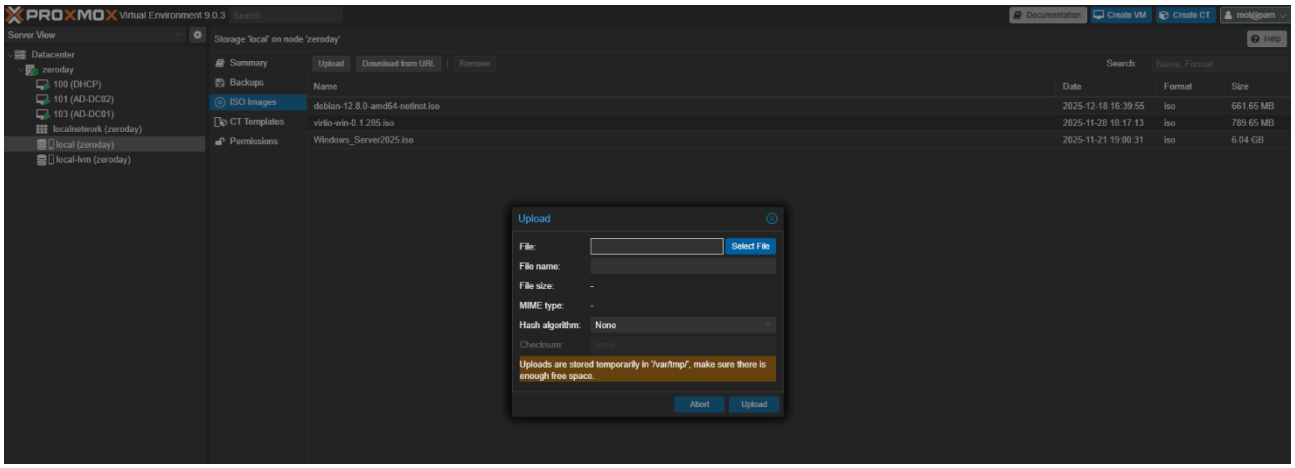

1.3 Créer la VM :

- **Machine** : q35 (si dispo)
- **BIOS/UEFI** : OVMF (UEFI) (souvent préférable)
- **CPU** : host
- **Disque système** :
  - **Bus/Type** : SCSI (avec contrôleur VirtIO SCSI), ou VirtIO Block
  - **Format** : qcow2 (ou raw selon besoin)
- **Réseau** : modèle VirtIO (paravirtualisé)

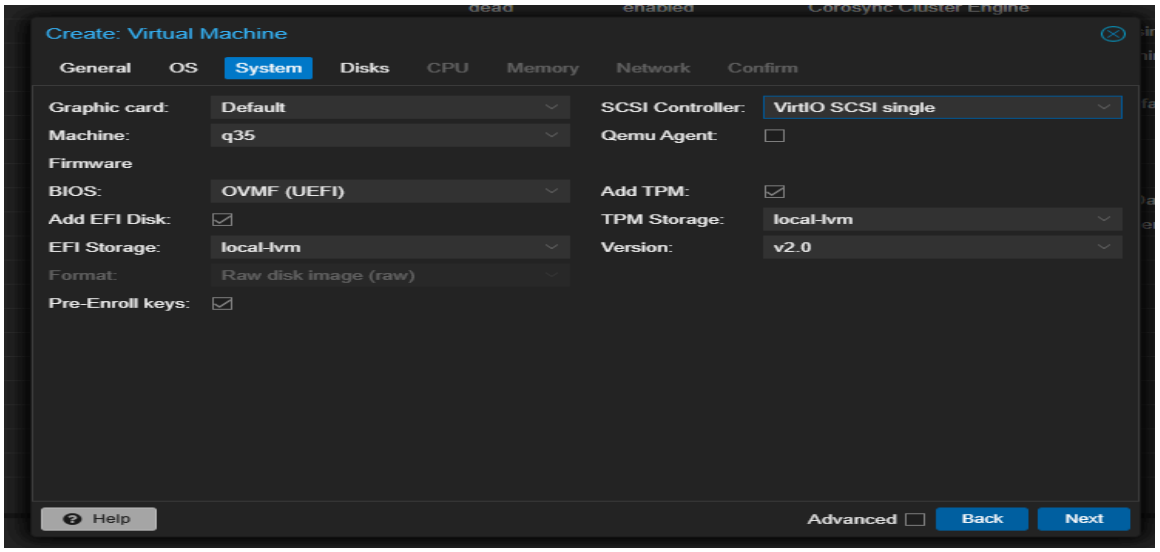

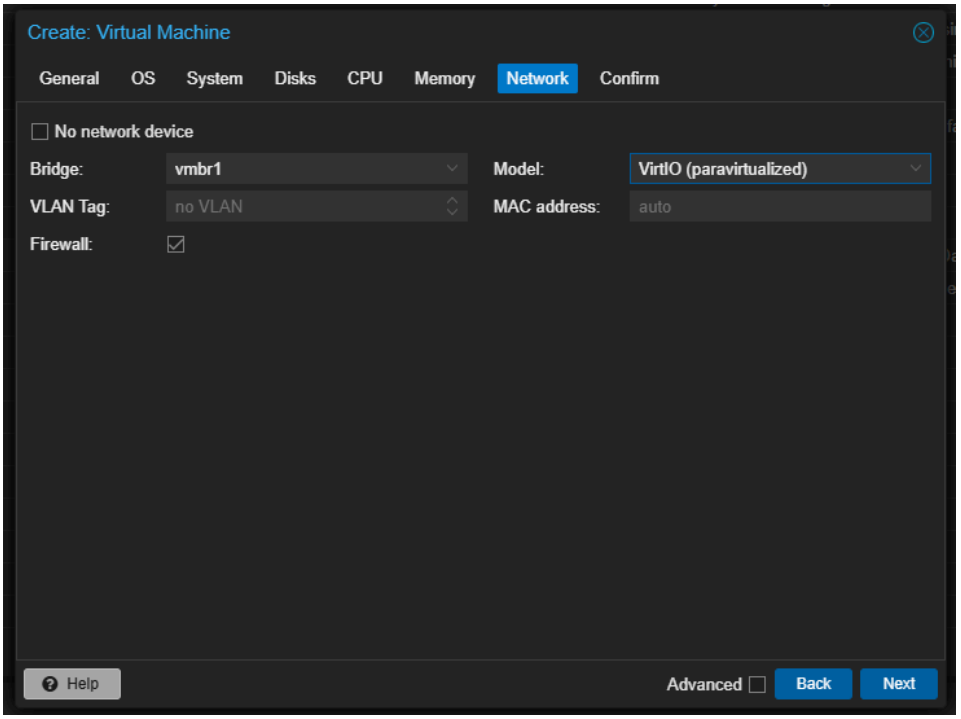

2.1 <u>Monter les ISO</u> :

- ***CD/DVD 1*** *: ISO Windows*
- ***CD/DVD 2*** *: ISO VirtIO (virtio-win.iso)*

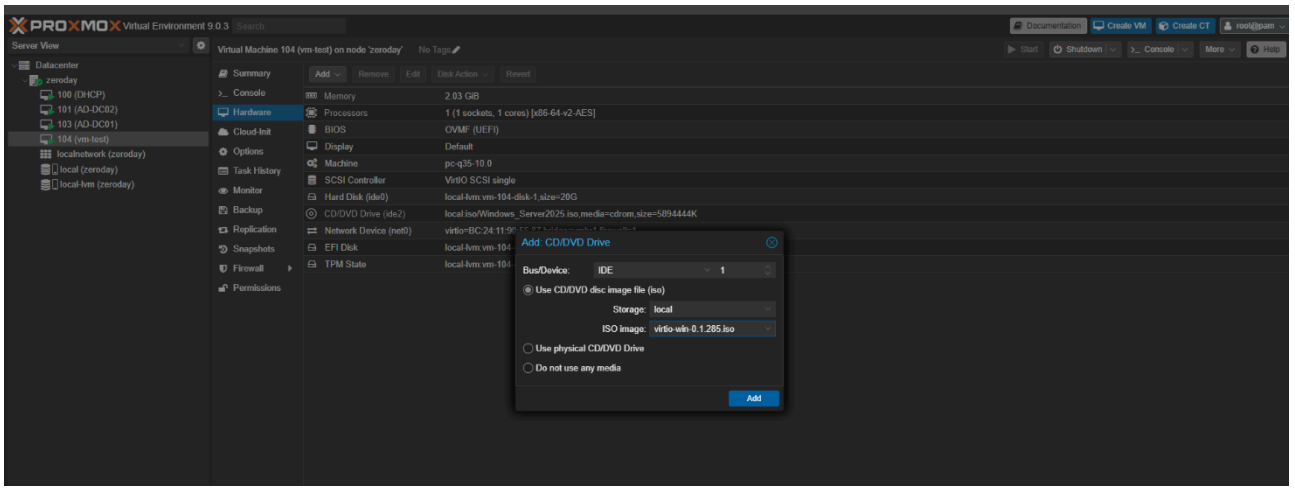

2.2 Installer les pilotes VirtIO :

- *Ouvre le CD VirtIO dans Windows*

- *Lance virtio-win-gt-x64*

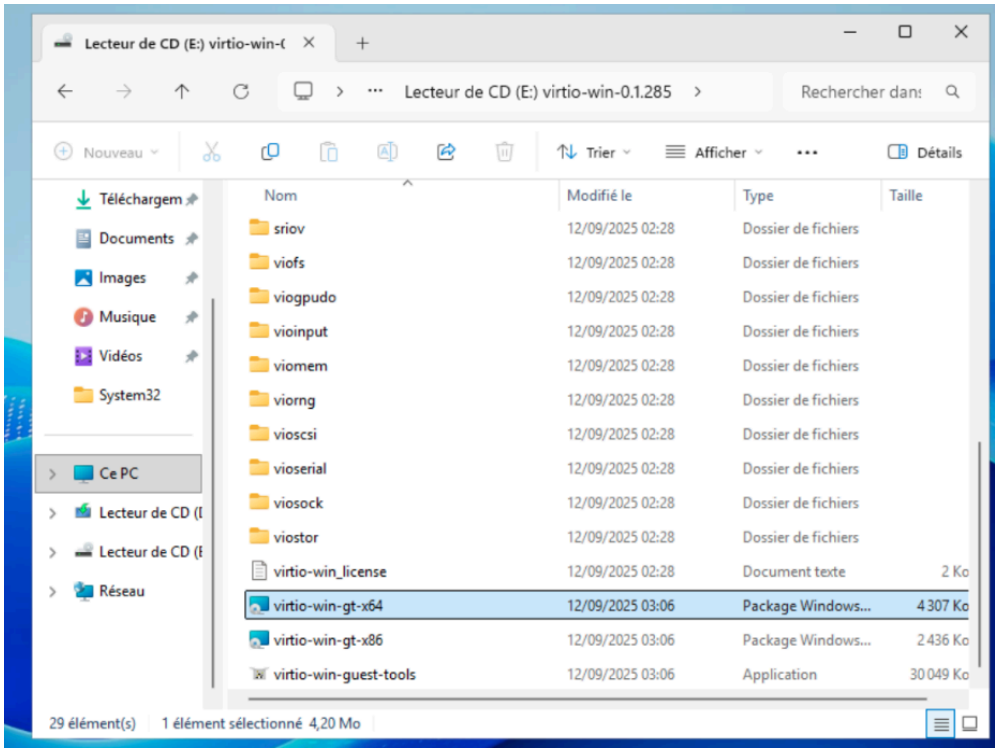

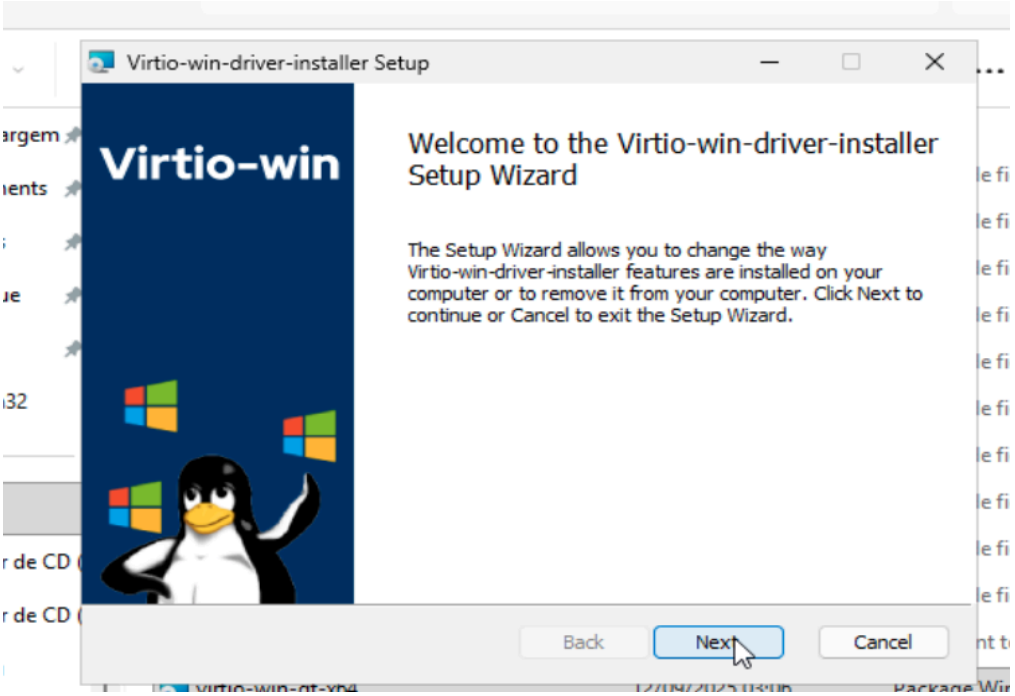
Virtio-win-driver-installer Setup
Virtio-win
Welcome to the Virtio-win-driver-installer Setup Wizard
The Setup Wizard allows you to change the way Virtio-win-driver-installer features are installed on your computer or to remove it from your computer. Click Next to continue or Cancel to exit the Setup Wizard.
Back
Next
Cancel

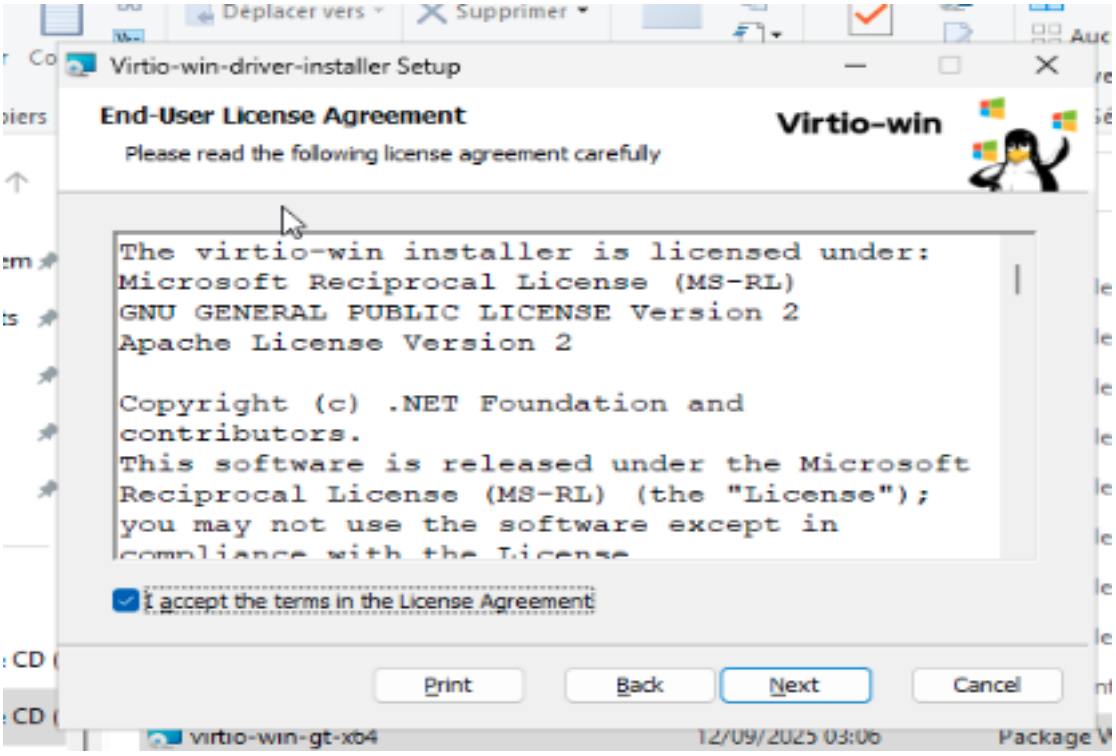
Virtio-win-driver-installer Setup
End-User License Agreement
Please read the following license agreement carefully
Virtio-win
The virtio-win installer is licensed under:
Microsoft Reciprocal License (MS-RL)
GNU GENERAL PUBLIC LICENSE Version 2
Apache License Version 2
Copyright (c) .NET Foundation and contributors.
This software is released under the Microsoft Reciprocal License (MS-RL) (the "License");
you may not use the software except in
I accept the terms in the License Agreement
Print
Back
Next
Cancel

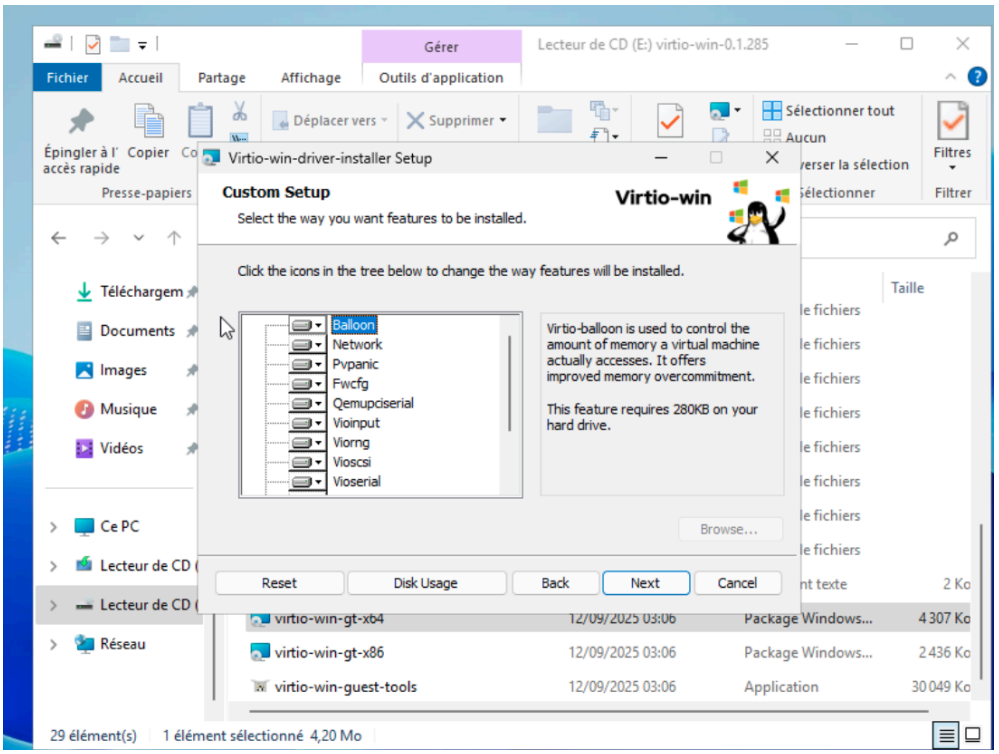

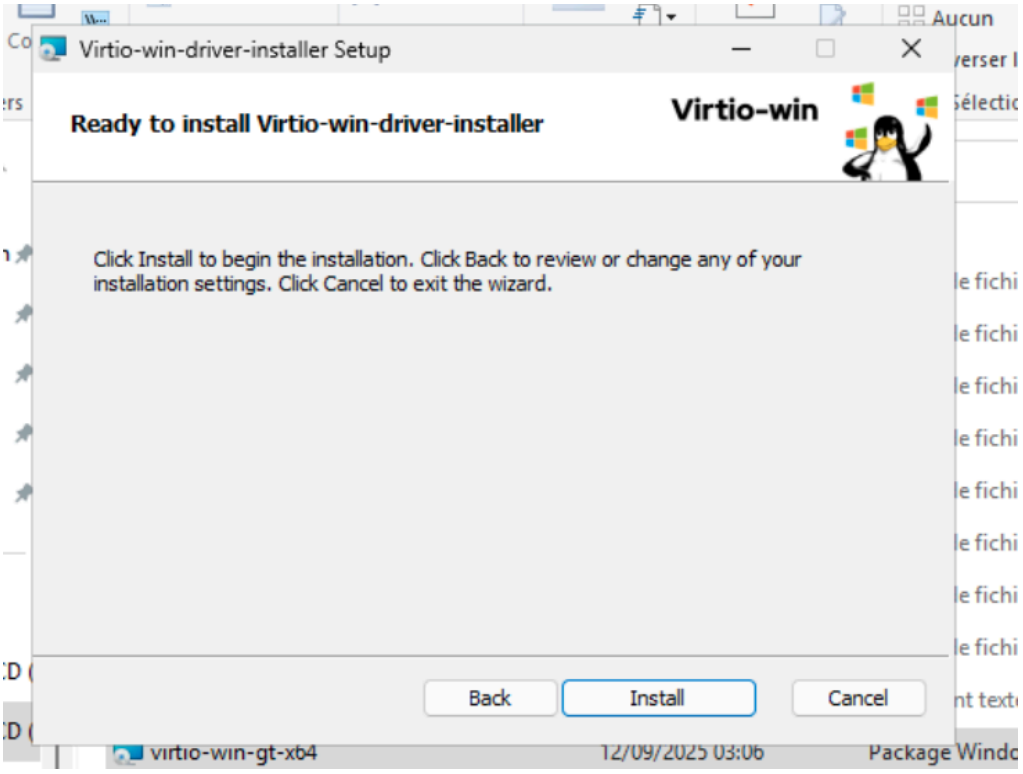

Redémarrer la VM pour pour activer la carte réseau